

Ondersteuning voor ieder project



Klem voor dakanker

Deze klem is ontwikkeld voor het bevestigen van dakankers aan het Sunbeam Nova montagesysteem. Gemakkelijk te monteren met één schroef en in te zetten op hellende daken of wanneer het systeem een extra veiligheid nodig heeft.

Ankerprofiel

Ballastvrij installeren op een eenvoudige manier is mogelijk met het ankerprofiel. De profielen zijn nestbaar, wat zijdelings naast elkaar monteren mogelijk maakt. Door het anker te laten steunen op twee liggers heb je bij het Sunbeam Nova systeem weinig ankers nodig voor een veilig resultaat. Installatiesnelheid staat ook bij dit accessoire bovenaan.



Knie-ondersteuning

Met behulp van de knie-ondersteuning kun je het Sunbeam Nova montagesysteem veilig installeren in sneeuwrijke gebieden zoals Noord-Europa, Zwitserland en/of Oostenrijk. Door het verstevigen van de knie kan deze een hogere sneeuwlast aan en is gemakkelijk te monteren onder de drager.

Verkrijgbaar voor alle Sunbeam Nova landscape systemen.



Vanaf 2020 is onze organisatie CO₂-neutraal. Onze duurzame montagesystemen - Sunbeam Nova en Sunbeam Luna - zijn gecertificeerd en dragen het label 'Climate Neutral Product' van de Climate Neutral Group. Sunbeam is het eerste Nederlandse bedrijf in haar sector die dit certificaat ontvangen heeft. We hebben de CO₂-uitstoot van onze productieketen in kaart gebracht: van de winning van ijzererts tot het einde van de gebruiksduur. Wij reduceren deze uitstoot en compenseren dat wat resteert. Voor ons de normaalste zaak van de wereld. Want wie voor duurzame energie kiest, kiest ook voor een duurzaam montagesysteem.

Sunbeam Nova Accessoires



Sunbeam Nova accessoires: sneller, eenvoudiger en veiliger

Sunbeam ondersteunt klanten in het realiseren van hun duurzame projecten. Voor ons montagesysteem Sunbeam Nova hebben wij een assortiment met accessoires om de installatie van zonnepanelen op platte daken nóg sneller, eenvoudiger en veiliger te maken.



Zijplaat

Maak je installatie compleet met de zijplaten van Sunbeam. Kabels zijn gemakkelijk te managen door de geïntegreerde kabeldoorvoer.

Verkrijgbaar voor alle Sunbeam Nova landscape systemen, ook in zwarte afwerking.

Boostervoet

Op licht hellende daken zijn de Sunbeam montagesystemen moeiteloos toepasbaar. Met behulp van de Boostervoet kunnen systemen tot wel 5° dakhelling veilig geïnstalleerd worden. De Boostervoet is universeel inzetbaar en past onder alle Sunbeam Nova systemen. Ook kan de Boostervoet gebruikt worden voor het ophogen van het veld op grinddaken voor een goede afwatering.

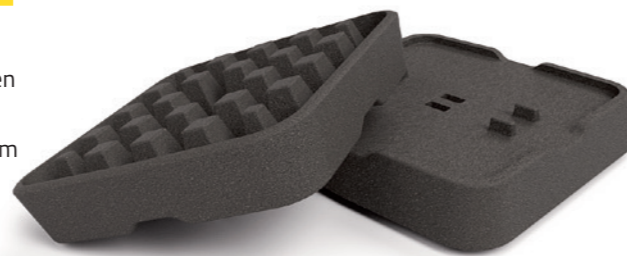

Kabelgoot-ondersteuning

Kabelgoten op dezelfde hoogte als het montagesysteem installeren is mogelijk dankzij de kabelgoot-ondersteuning van Sunbeam. Deze multi-inzetbare oplossing kan ook worden toegepast voor het ondersteunen van lange ballastplaten.

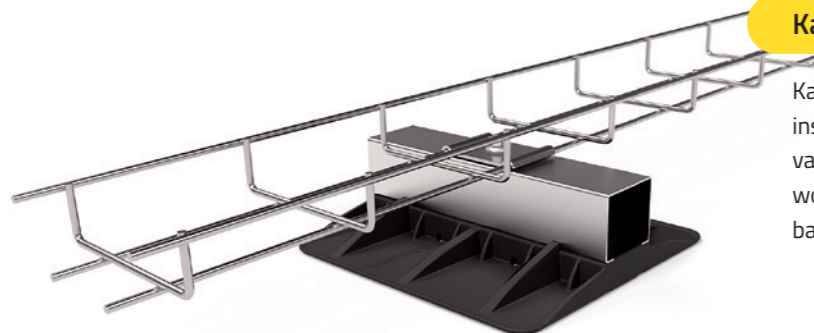

Optimizer-clip

Met de optimizer-clip bevestig je snel, gemakkelijk en veilig optimizers en micro-omvormers aan de Sunbeam Nova systemen. De optimizer-clip is geschikt voor de meeste kleine optimizers / micro-omvormers zoals van SolarEdge en Huawei.

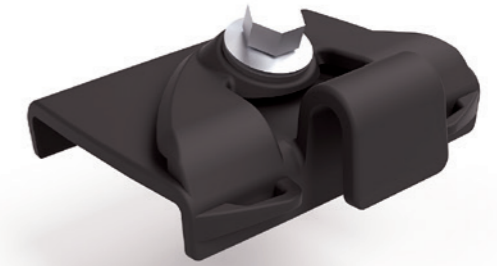

Miniclip

Een los verkrijgbaar klemmetje voor het vastzetten van kabels, als aanvulling op de standaard gemonteerde kabelclips onder de dragers. De clip is universeel inzetbaar en kan geklemd worden op ballast- en windplaten, maar ook op de paneelrand. De Miniclip is eenvoudig te bevestigen en klemt dankzij de staalinlage extreem goed. Tiewraps worden met de Sunbeam Miniclip overbodig!

Friction plate

Het vertrouwde Sunbeam Nova systeem gemakkelijk en veilig op staaldak monteren is mogelijk met de friction plates, toepasbaar op platte en licht hellende daken. De friction plates zijn snel en eenvoudig te monteren op de positie waar je normaal gesproken de voet vastklikt. Door de bevestiging aan het staaldak, is het Sunbeam Nova systeem vaak ook ballastvrij te installeren.

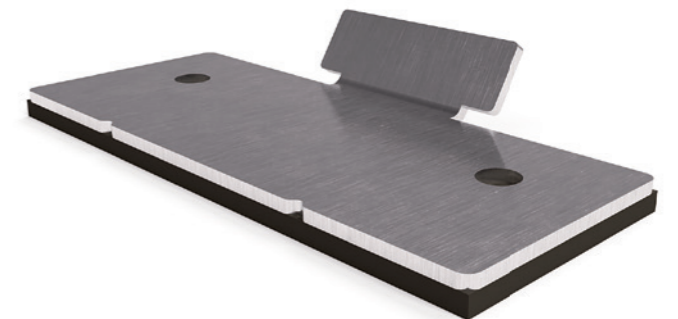

Felsdak klem

Op felsdaken een Sunbeam Nova systeem installeren is mogelijk met de felsdak klem. Deze universeel inzetbare klemmen zijn makkelijk te gebruiken op vrijwel alle felsdaken, zoals Kalzip. De felsdak klem is bovendien inzetbaar onder kabelgoten en ander materiaal wat veilig op het dak gemonteerd moet worden. Uiteraard denkt Sunbeam hier op projectniveau graag met je mee.

